ȚĂRANUL ȘI SOARELE

A fost odată un țăran așa de sărac, că n'avea măcar un bordeiu în care să se adăpostească. Țăranul acesta se băgă slugă la un boer, ca să-i muncească tot anul, iar la sfârșit boerul să-i dea trei saci de grâu și un cal. Insă când veni iarna, grâul îi îngheță și se strică, iar lupii îi mâncară calul. Atunci țăranul plecă de acolo și porni să-și caute alt stăpân.

Și iată e întâmpinat în drum de alt boer, care îi zise: „Vino să te tocmești la mine. Treaba ta va fi să pui foc sub un cazan. — Dar ce fierbe în cazan? întrebă țăranul. — Jumări de porc", îi răspunse boerul. Dar nu erau jumări de porc, ci în cazan fierbeau sufletele păcătoșilor din iad.

Țăranul însă credea că sunt jumări de porc și de aceea, ca să fiarbă mai bine, căra la lemne cu nemiluita, făcând un foc mare și puternic.

Dar un glas de înger se auzi îndărătul lui zicându-i: „Mai domol, omule, și pune mai puține lemne". Ascultă de glasul îngerului, însă stăpânul său, nemulțumit că punea acum lemne puține, vroi să-i dea drumul și să-i plătească pentru cât muncise până atunci.

Ci îi șopti din nou un glas de înger zicând: „Să nu primești nimic, afară de jumări de porc". Așa făcu și țăranul, cu toate că stăpânul său vroia să-l plătească în bani. Luă jumări de porc, adică din sufletele păcătoșilor ce fierbeau în cazan și își văzu de drum.

Merse cât merse, până ce ajunse la marginea unui râu. Obosit de drumul ce făcuse, se culcă și dormi numai decât. In vremea aceasta sufletele păcătoșilor îi fugiră, sburând care încotro. După ce se trezi, țăranul mai merse o bucată de drum dealungul râului.

Și iată că în apa râului se ivi o gâscă frumoasă, care îi

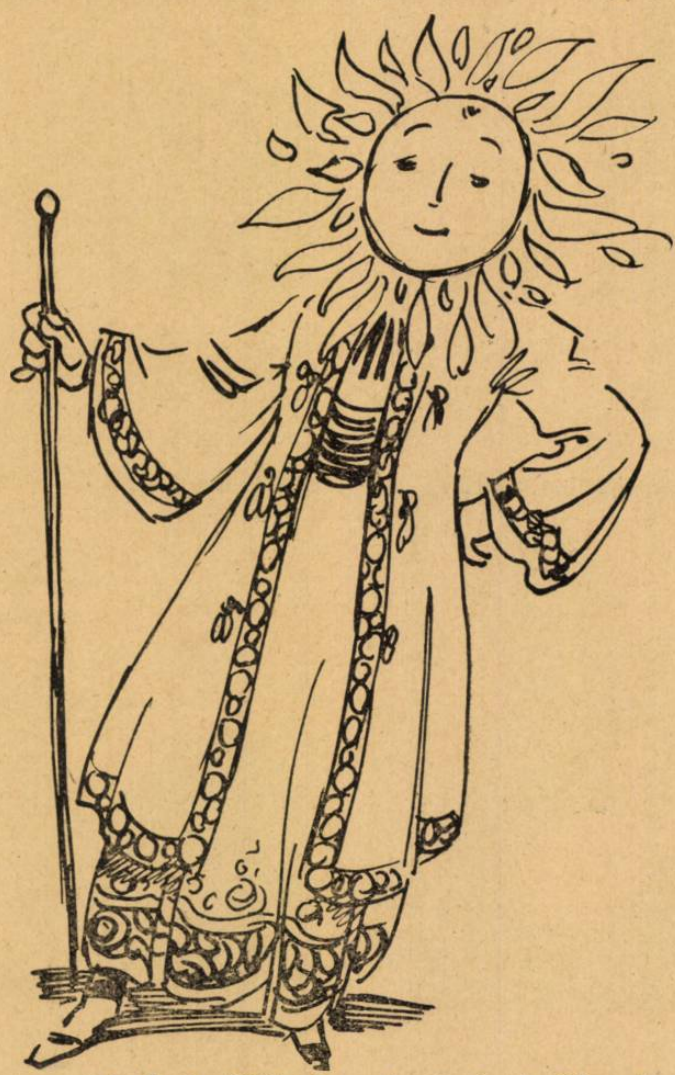

se ruga zicându-i: „Tăticule, scoate-mă de aicea!" Țăranul o scoase din apă, iar gâsca se prefăcu într'o fată cum nu-i găseai perechea în frumusețe.

„Dacă vrei, ia-mă de soție", îi zise ea. Țăranul o luă și se duse cu dânsa în sat la el. Aci oamenii îi puseră gând rău și căutau fel și chipuri, ca să-i ia soția. Intr'una din zile îi ziseră: „Dacă nu vrei să-ți luăm soția, du-te și află unde răsare și unde apune soarele".

Nevastă-sa îi dete atunci un ghem de tort și îi zise: „Dă-i ghemului drumul să se rostogolească și du-te după el; dar mai înainte de a porni, să sari de trei ori peste mine, iar eu mă voiu preface într'o piatră".

Țăranul sări, femeia se prefăcu în piatră, iar el o puse într'un colț al odăiei. Trebue să știți că această femeie era sora Soarelui.

Omul porni la drum, mergând după ghemul care se rostogolea.

Cam în spre seară ajunse la o colibă în care locuia o femeie bătrână.

„De unde vii, ginerică dragă? îl întrebă ea.

— Măiculiță, îi răspunse țăranul, oamenii din sat vroiau să-mi ia nevasta și mi-au zis: Dacă nu vrei să-ți luăm nevasta, du-te și află unde răsare și unde apune soarele.

— Fiule, îi vorbi din nou baba, ascunde-te repede sub cazanul din bae, că altfel vine Soarele aprins și te arde".

Țăranul se ascunse sub cazanul din bae, iar baba îl înveli cu o pătură.

Puțin după aceasta, veni și Soarele dând buzna în colibă: „Mamo, zise el, ce miroase aici a carne de om?

— Nu, fiule, te înșeli, că pe aicea n'a călcat picior de om".

Soarele se duse în odaia de alături ca să facă o bae, iar apoi se întoarse și începu să bea ceaiu. „Dar iarăși îmi miroase a carne de om, zise el.

— Ei, da, îi zise baba, ne-a venit ca musafir ginerele nostru.

— Unde e? zise soarele. Să vie să-l văd!"

Țăranul ieși din ascunzătoare. „Ce vânt te-a adus pe aicea? îl întrebă Soarele.

— Oamenii din sat vroiau să-mi ia nevasta și de aceea m'au trimis să aflu unde răsare și unde apune Soarele.

— Mâine, îi întoarse Soarele vorba, te iau cu mine în trăsură și așa ai să vezi unde răsare și unde apune Soarele".

A doua zi, Soarele se sculă în zori, puse pe țăran în trăsura sa de aur și porni cu el la drum în înălțimile cerești. Și iată că în drum fură întâmpinați de un moșneag făcut tot din ghiață și zăpadă.

„Slavă ție, Soare strălucit, grăi moșneagul căzând în genunchi, fie-ți milă de mine, Moș Ghiață, și nu mă topi cu căldura razelor tale.

— A, ăsta-i Moș Ghiață!" strigă țăranul. Și fără să mai spună altceva, se repezi cu un băț, ce-l avea în mână, asupra moșului și-l bătu și-i dete, până-l făcu tot vânătăi.

Moș Ghiață o rupse la fugă, iar el și cu Soarele își vă-

A apărut! A apărut!
FETIȚA SCHIMBATA
CEL MAI FRUMOS ROMAN de MOȘ NAE
Ilustrațiuni de pictorul PASCAL
Prețul lei 240